

ご購入いただきありがとうございます。まずはパーツリストをご覧ください、パーツの不足等がないかご確認ください。

- ・レジンキャスト製パーツ 55パーツ
- ・デカール 1シート
- ・説明書 (本紙) 1部

パーツの不備がございましたら、到着後後1か月以内に下記のアドレスにご連絡ください。

a.n.s.works.main@gmail.com

生産上やむを得ず生じる気泡やパーツの歪みがございます。
気泡の修正には瞬間接着剤やパテをご使用ください。
歪みは熱湯やドライヤーで温めると直すことができます。

アイデカールは白目の印刷があるものと無いものの2種類があります。どちらか選んでご使用ください。

デカールは市販のプロモデル用デカールよりも印刷が剥がれやすくなっております。
デカール軟化剤の使用は控えるか、少量に留めてください。

説明書の掲載画像は CG です。実物と多少異なる場合がございます。

完成イメージCG、ならびに説明書の pdf 版を HP に掲載しています。
<https://www.answers.net/>



<パーツリスト1>

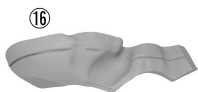
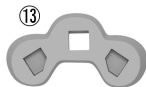
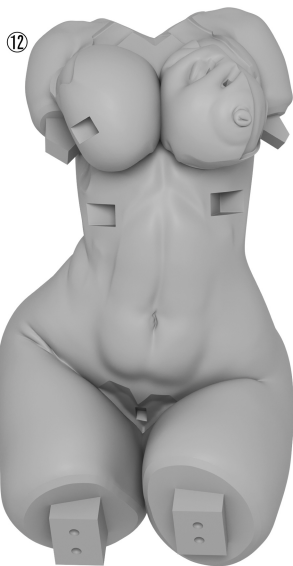

<パーツリスト2>



<パーツリスト3>

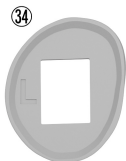

<パーツリスト4>

48

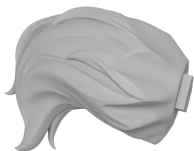

49

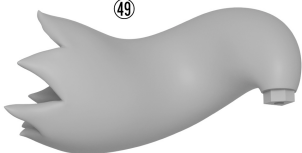

50

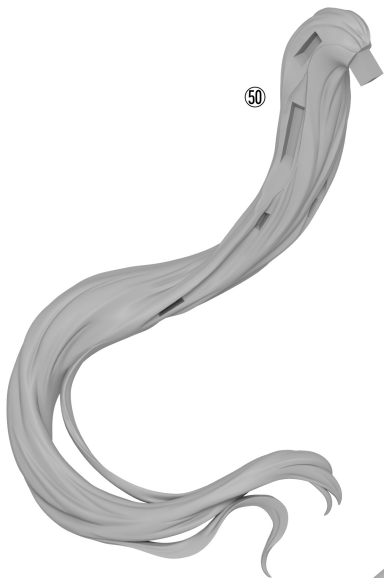

51



52



53



54

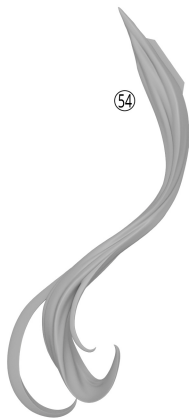

55

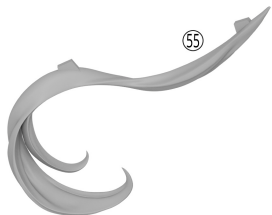

<頭部の組み立て>

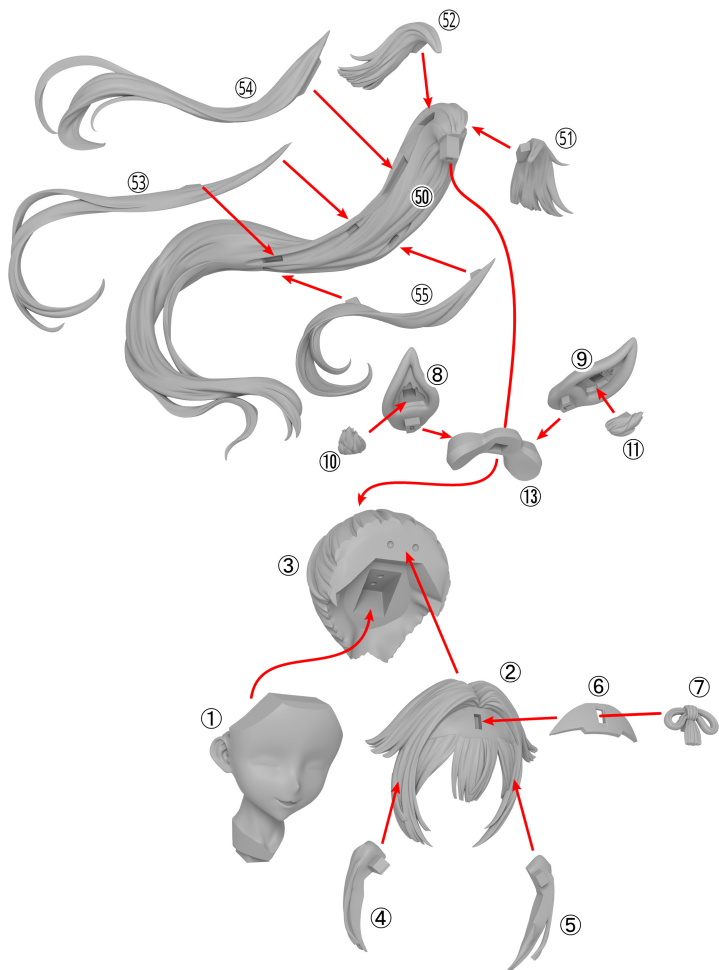

<胴体の組み立て>

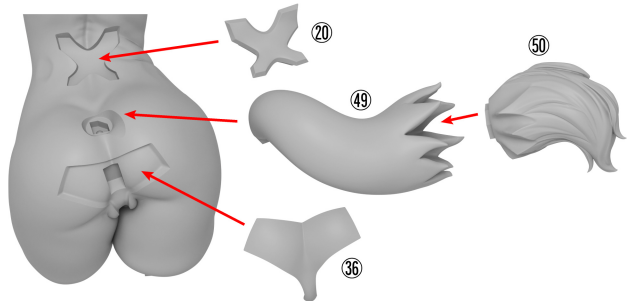
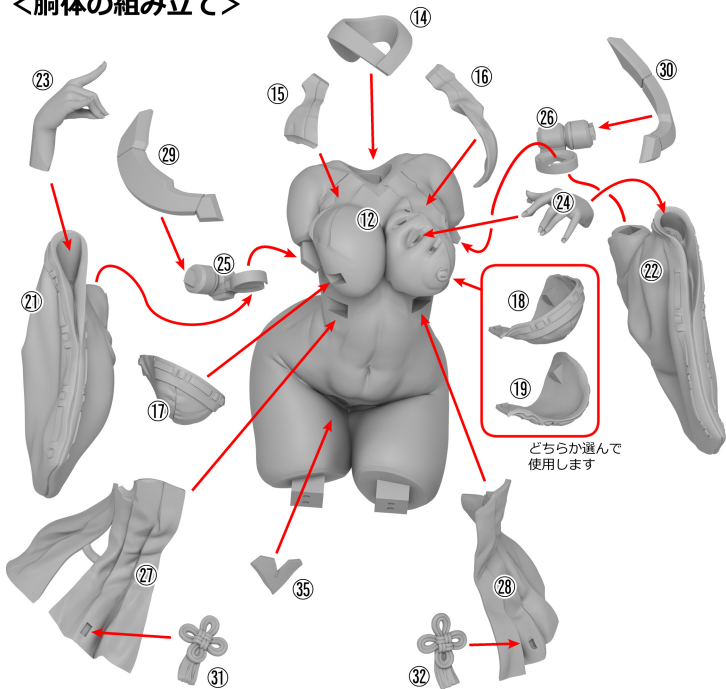

<脚の組み立て>

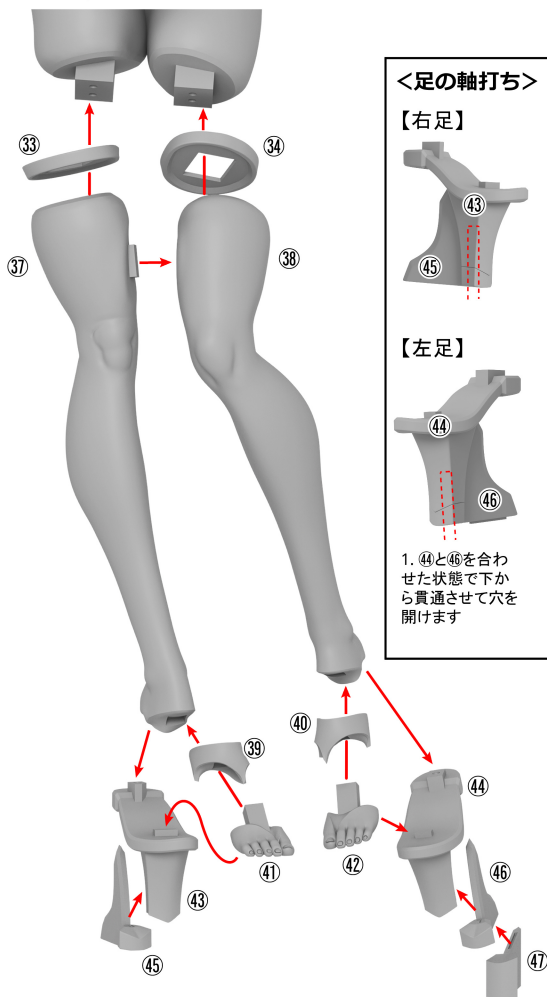

<足の軸打ち>

【右足】

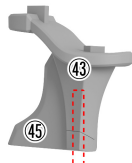

④③と④⑤を合わせた状態
で下から貫通させて穴を開けます

【左足】

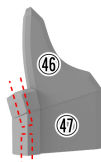
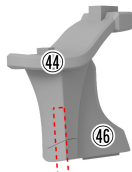

2. ④④を外して④⑥④⑦
を組みます

1. ④④と④⑥を合わせた状態
で下から貫通させて穴を開けます

3. ④⑥の穴をガイドに
④⑦へ貫通させます

4. 台座固定用の穴も
下から開けます